AMTEDAL & HANSEN ARKITEKTKONTOR AS
Lømslands vei 23, 4614 Kristiansand
T: 38 14 01 50
post@ah-ark.no

VEST-AGDER-MUSEET
NODEVIGA MUSEUMSHAVN
TILBUDSGRUNNLAG

FORMAT:	TEGN.:	KONTR.:	MÅLESTOKK:	DATO:
A3				25.06.14

PERSPEKTIV 1

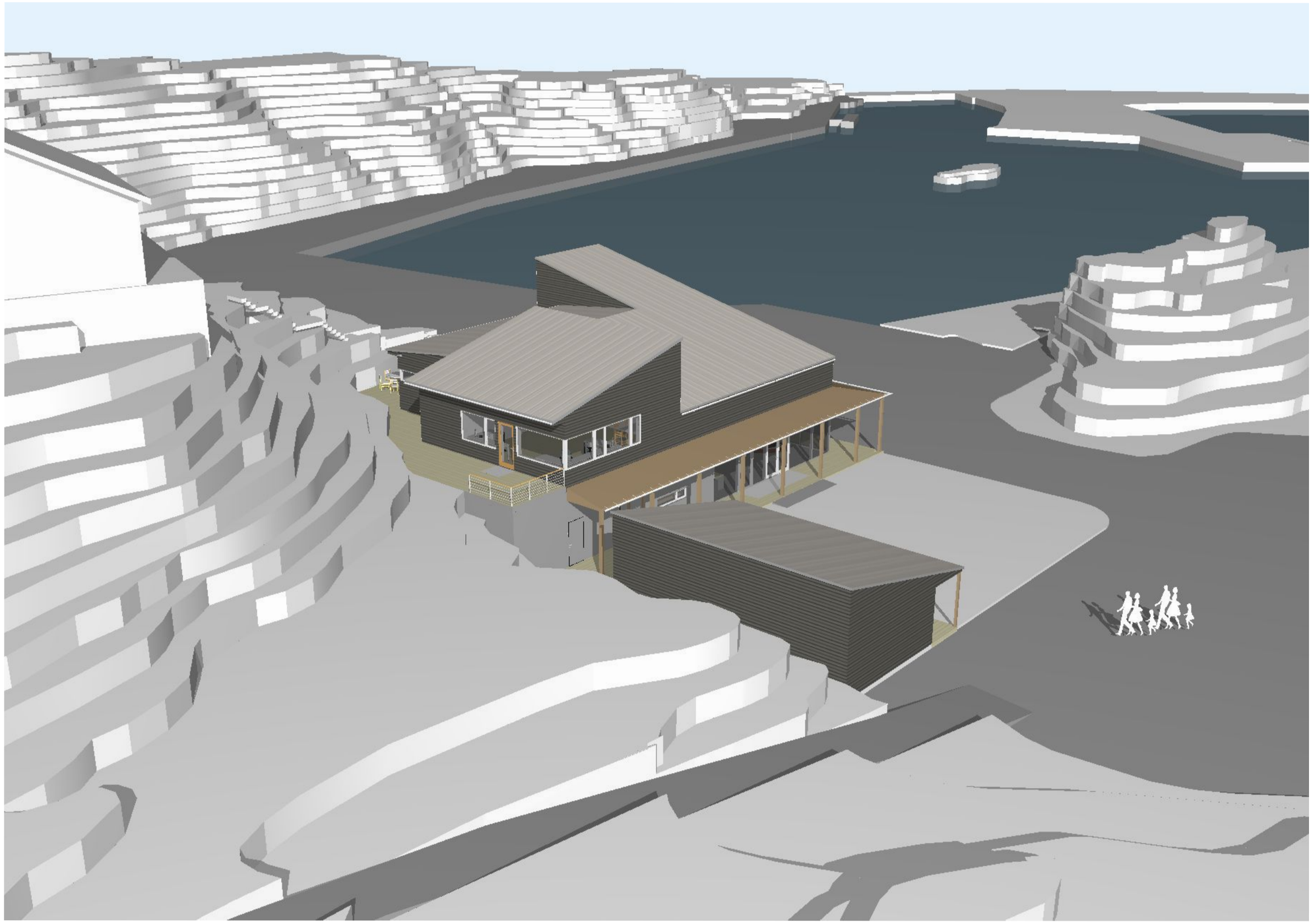

AMTEDAL & HANSEN ARKITEKTKONTOR AS
Lømslands vei 23, 4614 Kristiansand
T: 38 14 01 50
post@ah-ark.no

VEST-AGDER-MUSEET
NODEVIGA MUSEUMSHAVN
TILBUDSGRUNNLAG

FORMAT:	TEGN.:	KONTR.:	MÅLESTOKK:	DATO:
A3				25.06.14

PERSPEKTIV 2

AMTEDAL & HANSEN ARKITEKTKONTOR AS
Lømslands vei 23, 4614 Kristiansand
T: 38 14 01 50
post@ah-ark.no

VEST-AGDER-MUSEET
NODEVIGA MUSEUMSHAVN
TILBUDSGRUNNLAG

FORMAT:	TEGN.:	KONTR.:	MÅLESTOKK:	DATO:
A3				25.06.14

PERSPEKTIV 3

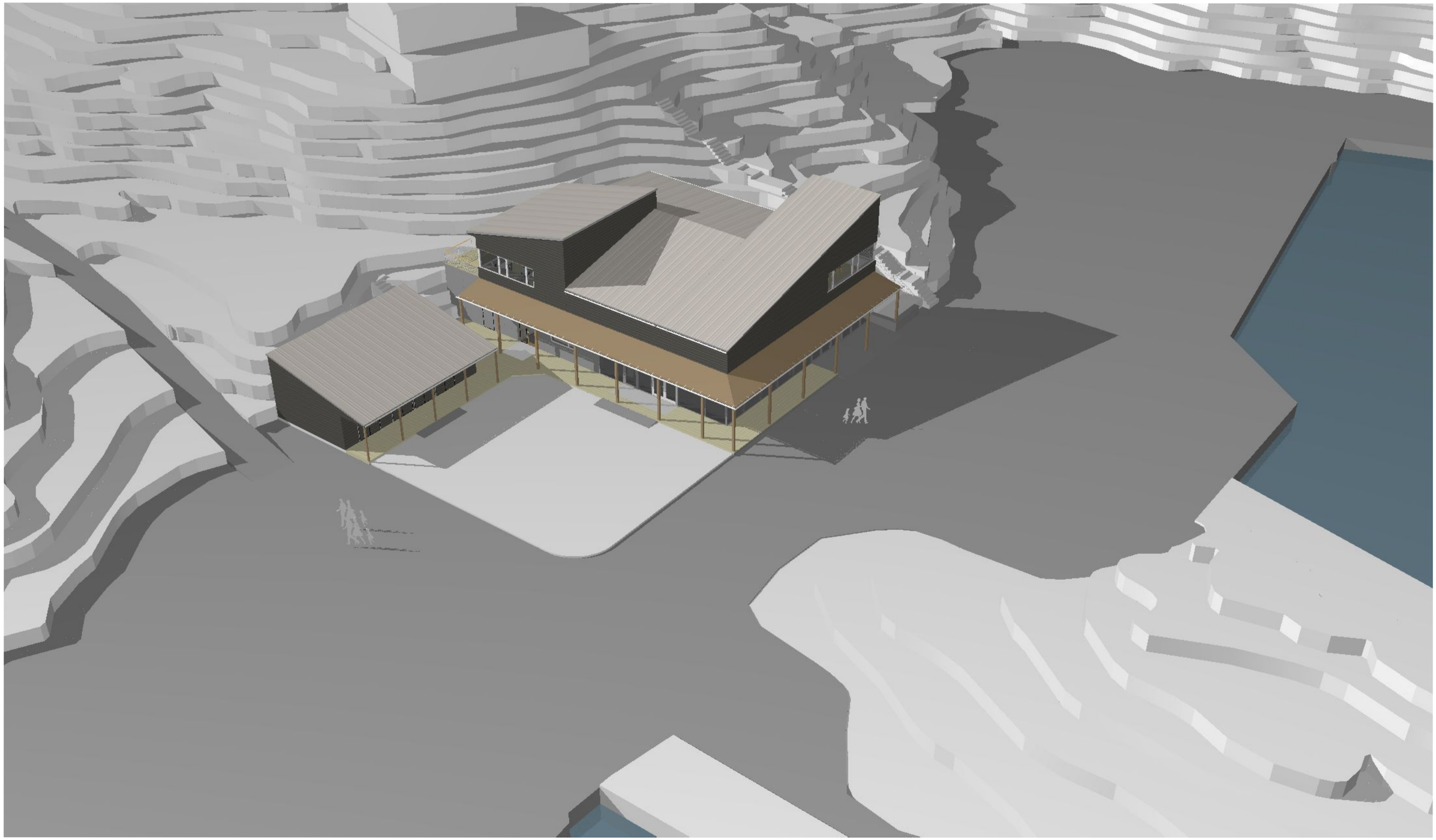

AMTEDAL & HANSEN ARKITEKTKONTOR AS
Lømslands vei 23, 4614 Kristiansand
T: 38 14 01 50
post@ah-ark.no

VEST-AGDER-MUSEET
NODEVIGA MUSEUMSHAVN
TILBUDSGRUNNLAG

FORMAT:	TEGN.:	KONTR.:	MÅLESTOKK:	DATO:
A3				25.06.14

PERSPEKTIV 4

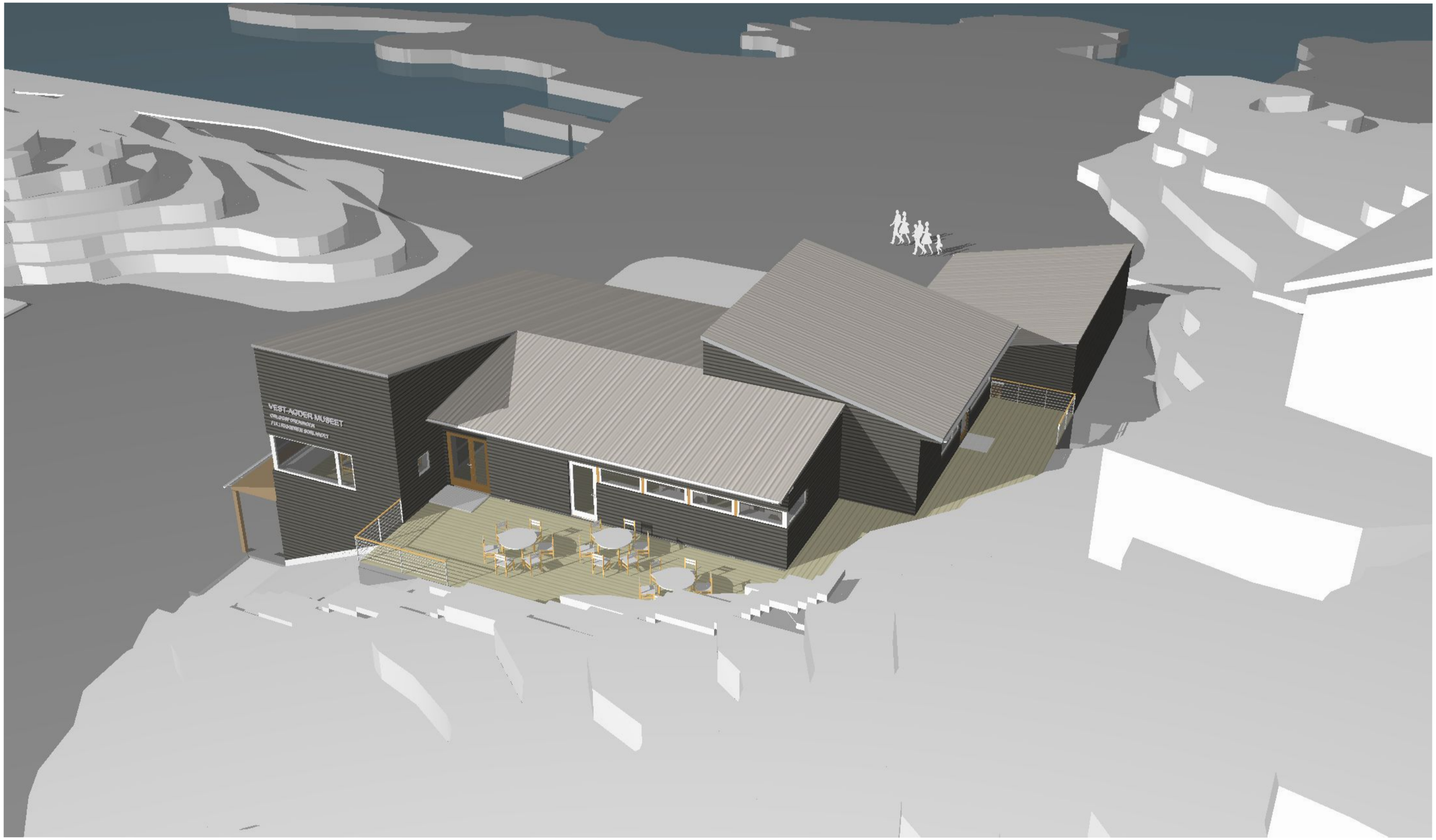

AMTEDAL & HANSEN ARKITEKTKONTOR AS
Lømslands vei 23, 4614 Kristiansand
T: 38 14 01 50
post@ah-ark.no

VEST-AGDER-MUSEET
NODEVIGA MUSEUMSHAVN
TILBUDSGRUNNLAG

FORMAT:	TEGN.:	KONTR.:	MÅLESTOKK:	DATO:
A3				25.06.14

PERSPEKTIV 7

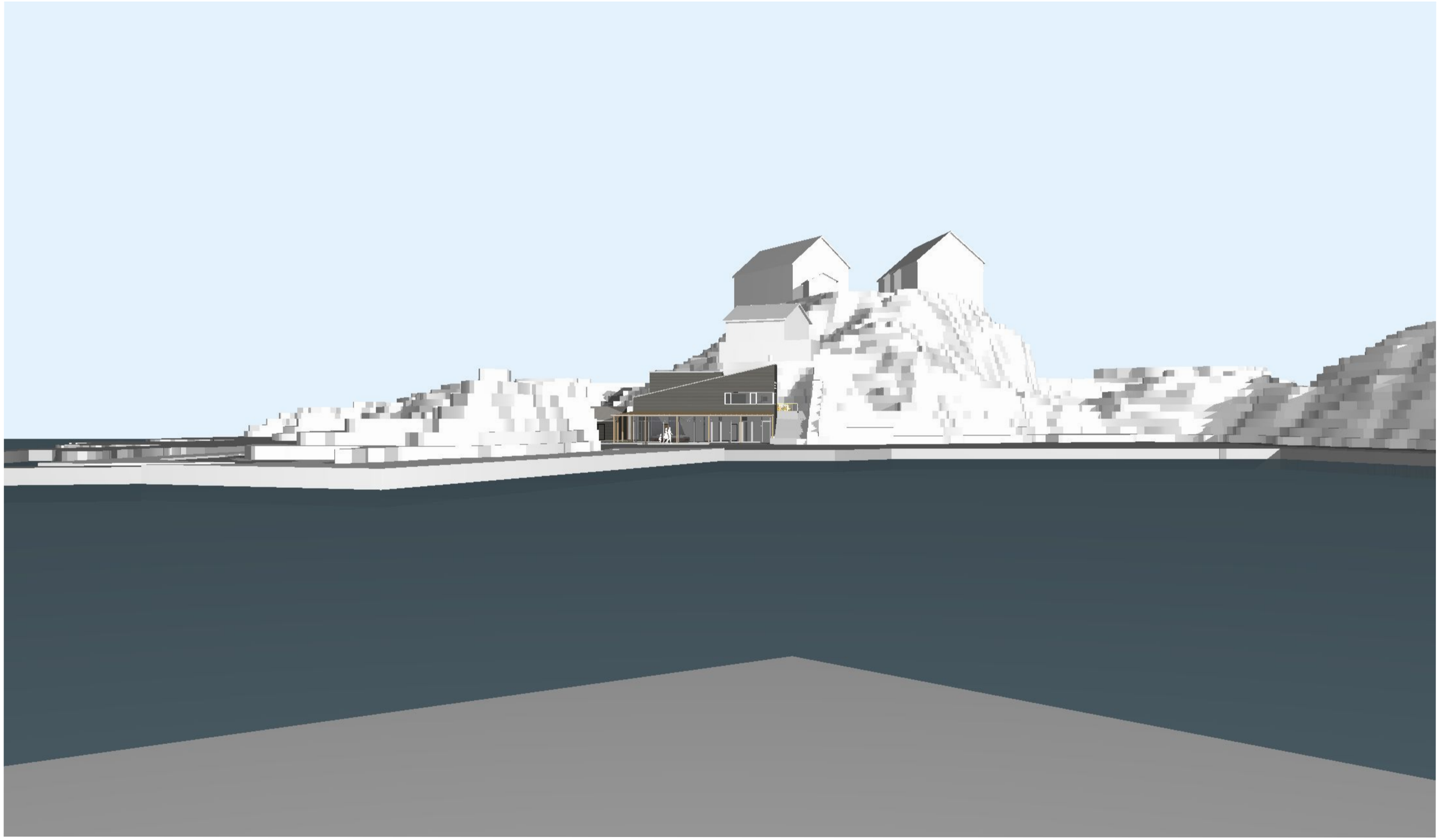

AMTEDAL & HANSEN ARKITEKTKONTOR AS
Lømslands vei 23, 4614 Kristiansand
T: 38 14 01 50
post@ah-ark.no

VEST-AGDER-MUSEET
NODEVIGA MUSEUMSHAVN
TILBUDSGRUNNLAG

FORMAT:	TEGN.:	KONTR.:	MÅLESTOKK:	DATO:
A3				25.06.14

PERSPEKTIV 6